

Grønnegården Antenne- og varmeforeningen



ÅRLIG AFLÆSNING AF BOLIGENS ISTA-MÅLEREN

Skema til eget brug

I dette skema kan du skrive din aflæsning til eget brug

Navn:	
Husnummer:	
Aflæst den:	
KWH:	
M3:	
Mobilnummer:	
Mailadresse	
Underskrift	

Har ikke mulighed for online aflæsning.

Kan du ikke indberette dit forbrug til foreningens online system, fordi du **IKKE** har internet, smartphone, computer eller mailadresse, kan du undtagelsesvis aflevere ovennævnte skema i udfyldt stand - inklusiv udskrift - til Kaj Ulriksen, Grønnegården 209 inden den 30. december 2021.

SÅDAN AFLÆSER DU ISTA-MÅLEREN

I forbindelse med aflæsning af det årlige varmeforbrug skal du oplyse 2 tal til foreningens online-system for varmeaflysning:

1. **KWH**, der er boligens forbrug af varmeenergi
2. **M3**, der er boligens forbrug af fjernvarmevandsmængde



Scan og se video

De 2 tal finder du underhovedmenuen "LOOP 0", som din måler allerede er indstillet til.

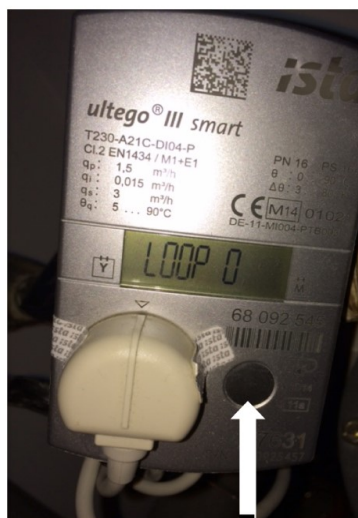

Tryk 2 gange



Tryk 1 gang



Tryk 2 gange til "LOOP 0"

Når du trykker kort (under 2 sekunder) på den runde mørke knap, tænder du for displayet

Efter du har trykket på knappen 2 gange, kommer du frem til den værdi "KWH", som du skal oplyse og indtaste i foreningens system.

I det viste eksempel, skal der indtastes 5492 i feltet KWH..

Efter du har trykket på knappen 1 gang til, kommer du frem til den værdi "M3", som du skal oplyse og indtaste i foreningens system. Du skal kun indtaste hele tal.

I det viste eksempel, skal der indtastes 332 i feltet M3.